



Wind Tre S.p.A.
Sede legale:
Largo Metropolitana, 5
20017 Rho (MI)
www.windtregroup.it

Spett.le
Comune di **LEGNANO**
Settore 4 Opere Pubbliche – Servizio Qualità e
Tutela Ambiente
C.A.
Arch. Rosalba Russo
Inviata via PEC:
comune.legnano@cert.legalmail.it

Prot. n. 2022/OUT/660401
Data 01/02/2022

OGGETTO: Piano di localizzazione e sviluppo della rete di telecomunicazioni per copertura radiomobile ai sensi della L.R. Lombardia 11/2001 articolo 4 comma 11 – Anno 2022 – Richieste integrazioni

In riferimento alla Vostra nota del 27/1/2022 prot. 5244, si provvede all'invio delle planimetrie richieste e di seguito il prospetto con gli ulteriori dati:

SITO E COMUNE	LATITUDINE	LONGITUDINE	REGIONE	PROVINCIA	COMUNE
MI459 - LEGNANO	45.621777778	8.93555555556	LOM	MI	LEGNANO
MI492 - LEGNANO	45.583805556	8.91444444444	LOM	MI	LEGNANO
MI493 - LEGNANO	45.601527778	8.88919444444	LOM	MI	LEGNANO
MI494 - LEGNANO	45.602777778	8.91091666667	LOM	MI	LEGNANO
MI768 - LEGNANO	45.59925	8.93005555556	LOM	MI	LEGNANO
VA054 - LEGNANO	45.609527778	8.92602777778	LOM	MI	LEGNANO

Cordiali saluti

Wind Tre S.p.A.
Patrizio Bellotti
(firmato in digitale)

Nel seguito i riferimenti ai quali inviare la Vs. gradita corrispondenza:
Wind Tre S.p.A. – Direzione Technology – Access Deployment North West
Torre Orizzontale Fiera Milano – Largo Metropolitana, 5 - 20017 - RHO (MI)
Fax. 02/30116936 – tel. 02/30112038 – PEC: Ad.NordOvest@pec.windtre.it

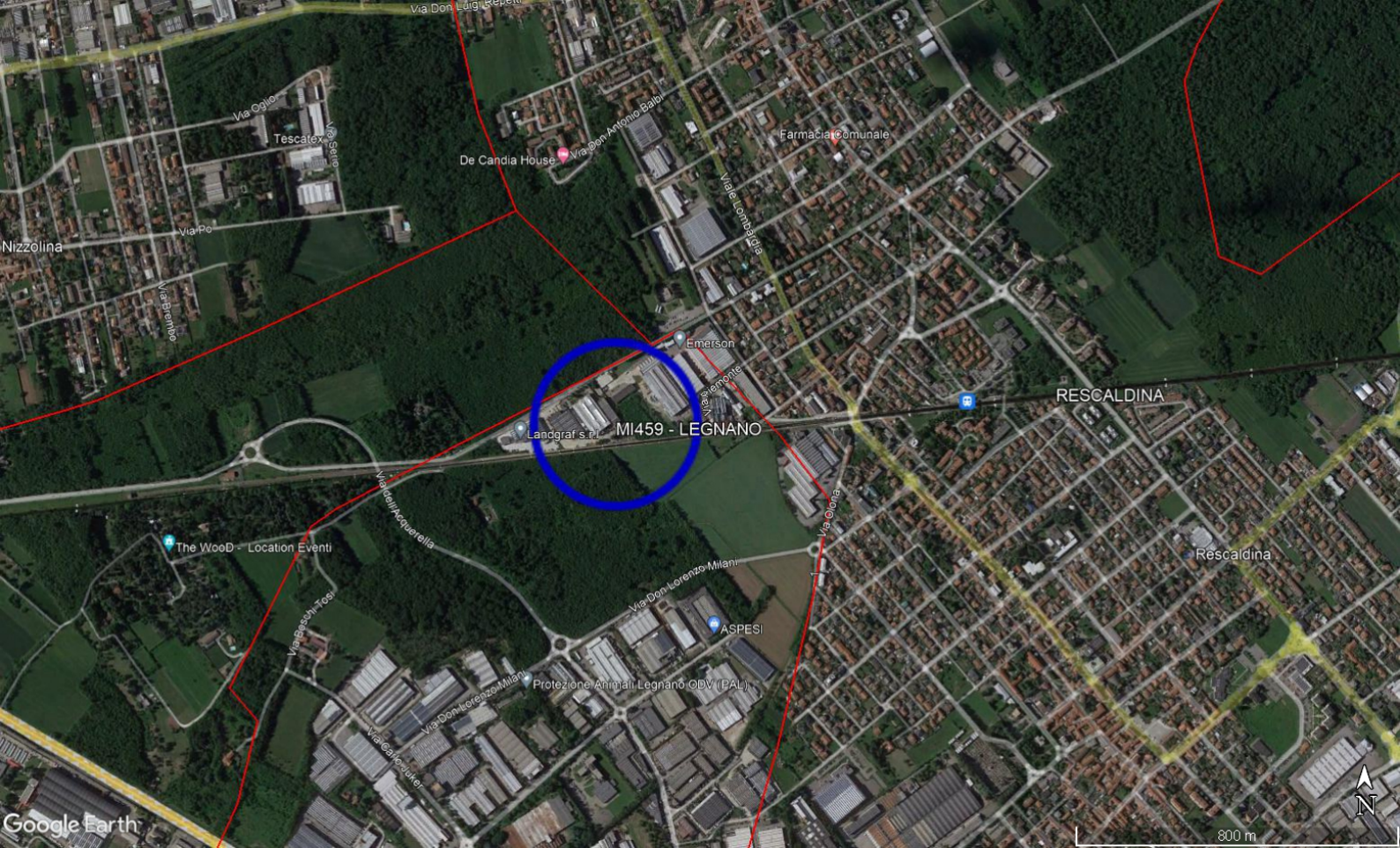

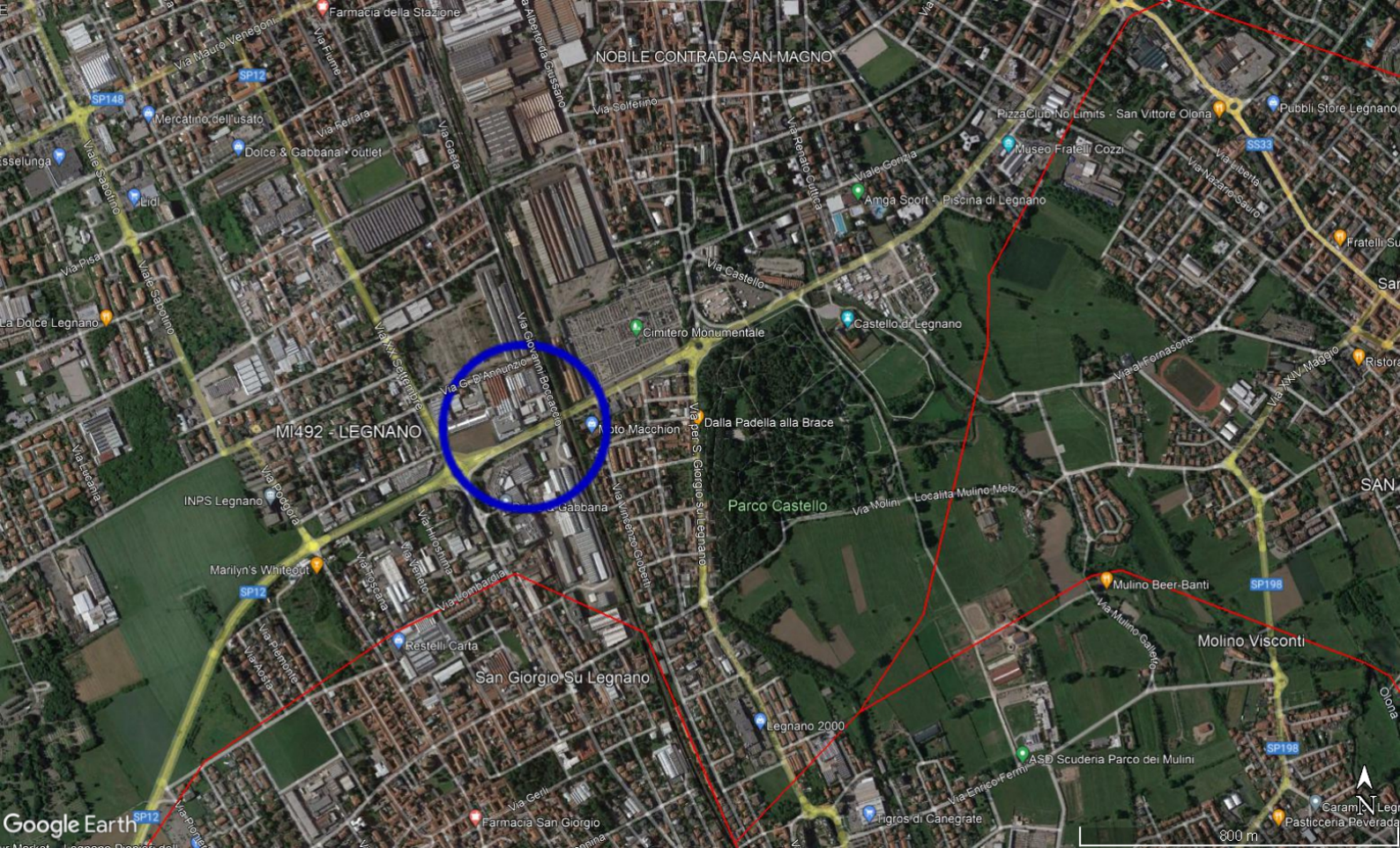

NOBILE CONTRADA SAN MAGNO

MI492 - LEGNANO

Parco Castello

San Giorgio Su Legnano

Google Earth

800 m

