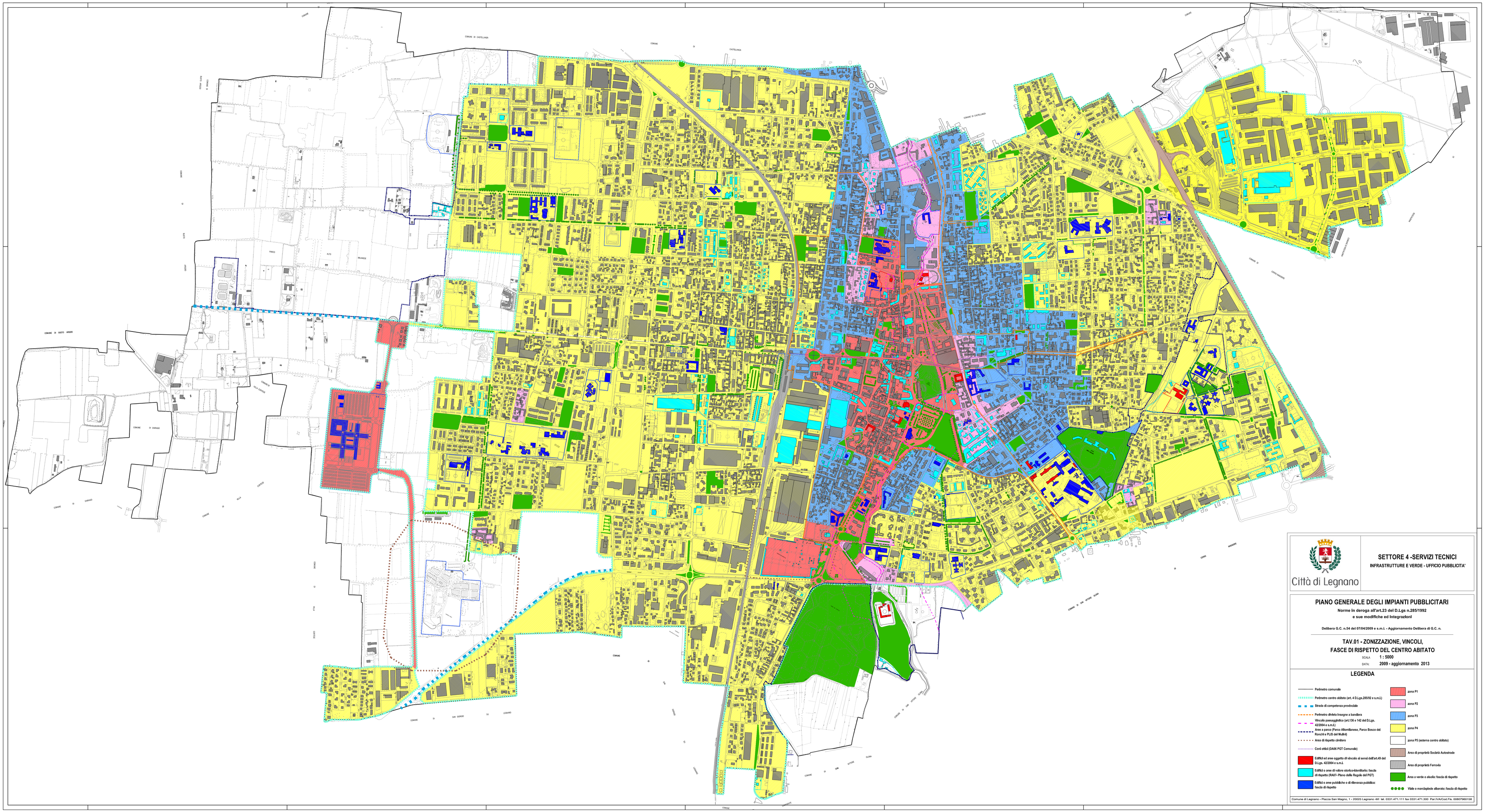
COMUNE DI CASTELLANZA
COMUNE DI BUSTO ARSIZIO
COMUNE DI DAIRAGO
COMUNE DI SAN GIORGIO SU LEGNANO
COMUNE DI SAN VITTORE OLONA
COMUNE DI CANEGRATE
Città di Legnano
SETTORE 4 -SERVIZI TECNICI
INFRASTRUTTURE E VERDE - UFFICIO PUBBLICITA'
PIANO GENERALE DEGLI IMPIANTI PUBBLICITARI
Norme in deroga all'art.23 del D.Lgs n.285/1992
e sue modifiche ed Integrazioni
Delibera G.C. n.54 del 07/04/2009 e s.m.i. - Aggiornamento Delibera di G.C. n.
TAV.01 - ZONIZZAZIONE, VINCOLI,
FASCE DI RISPETTO DEL CENTRO ABITATO
SCALA 1 : 5000
DATA: 2009 - aggiornamento 2013
LEGENDA
Perimetro comunale
Perimetro centro abitato (art. 4 D.Lgs.285/92 e s.m.i.)
Strada di competenza provinciale
Perimetro divieto Insegne a bandiera
Vincolo paesaggistico (art.136 e 142 del D.Lgs. 42/2004 e s.m.i.)
Aree a parco (Parco Alto milanese, Parco Bosco del Roncht e PLIS del Mulln)
Area di rispetto cimitero
Coni ottici (DA06 PGT Comunale)
Edifici ed aree oggetto di vincolo ai sensi dell'art.49 del D.Lgs. 42/2004 e s.m.i.
Edifici o aree di valore storico-identitario: fascia di rispetto (RA01- Piano delle Regole del PGT)
Edifici o aree pubbliche o di rilevanza pubblica: fascia di rispetto
zona P1
zona P2
zona P3
zona P4
zona P5 (esterna centro abitato)
Area di proprietà Società Autostrade
Area di proprietà Ferrovia
Area a verde o skoilo: fascia di rispetto
Viale o marciapiede alberato: fascia di rispetto
Comune di Legnano - Piazza San Magno, 1 - 20025 Legnano -MI- tel. 0331.471.111 fax 0331.471.300 Par.IVA/Cod.Fis. 00807960158